



Accueil des étudiants

Maison des associations – Blainville-sur-l'Eau

Vendredi 11 octobre 2024



Déroulement de la rencontre

- Accueil
- Présentation des participants
- Votre perception de la pluriprofessionnalité
- Le territoire de la CPTS, un lieu d'exercice et de vie
- Ateliers sur la pluriprofessionnalité et la qualité de vie
- Restitution et conclusion
- Cocktail déjeunatoire



Présentation des participants



La pluriprofessionalité

par Pr DI PATRIZIO

QR



La pluriprofessionnalité en pratique

Par gregory Bynen
QR

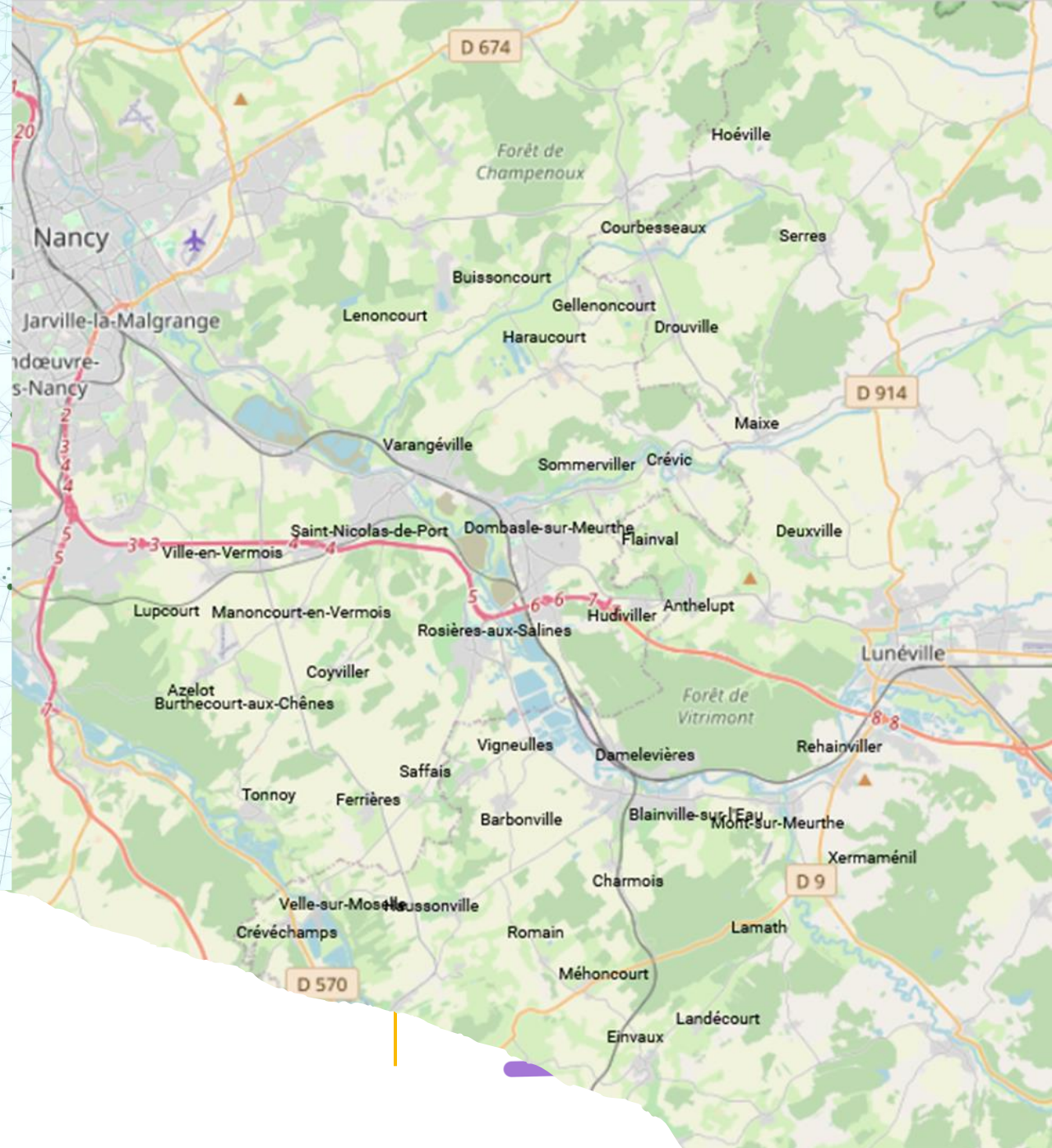
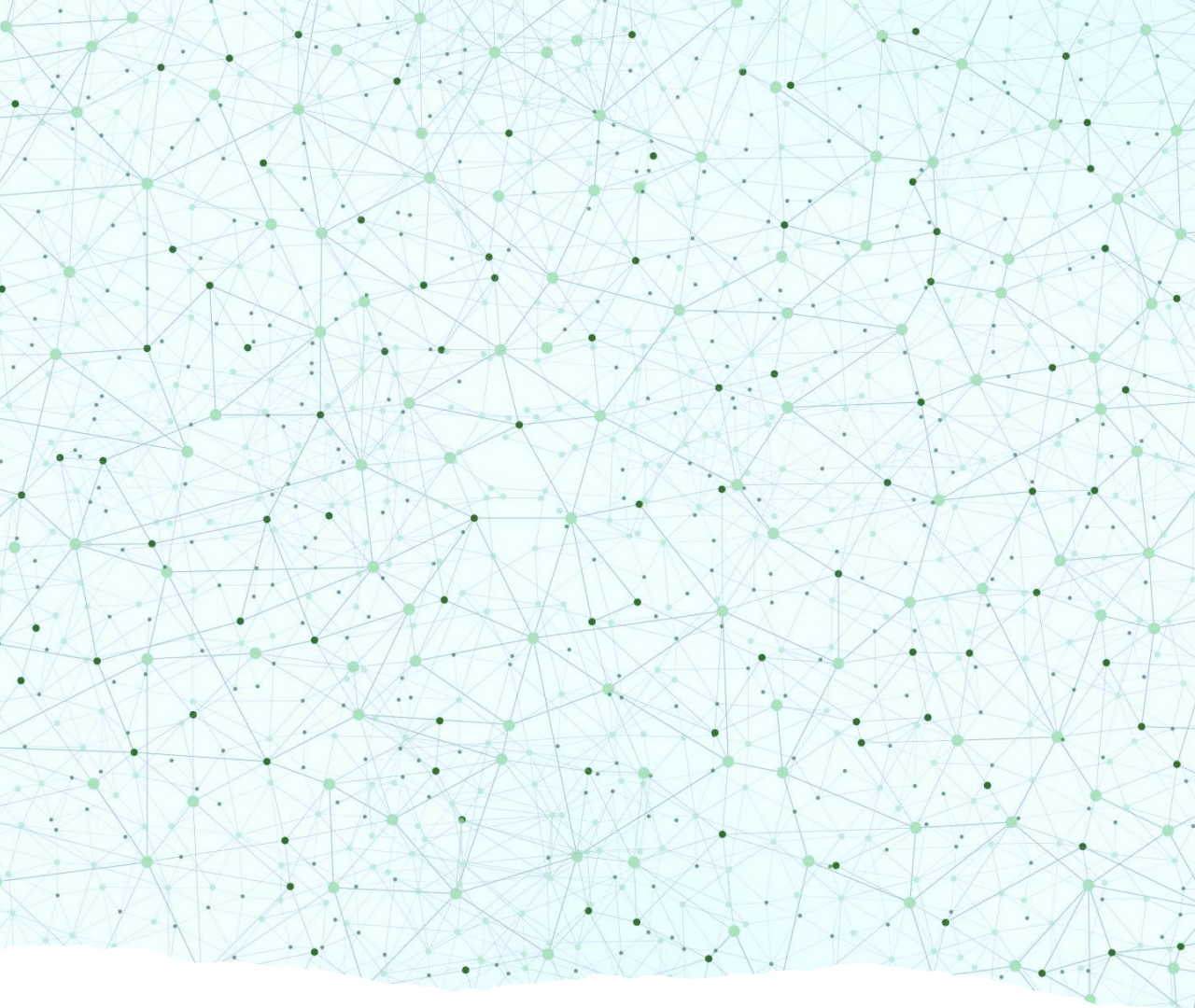

Présentation du territoire



Un territoire
accessible en
10 à 20
minutes
depuis nancy
en voiture ou
en train

• TER

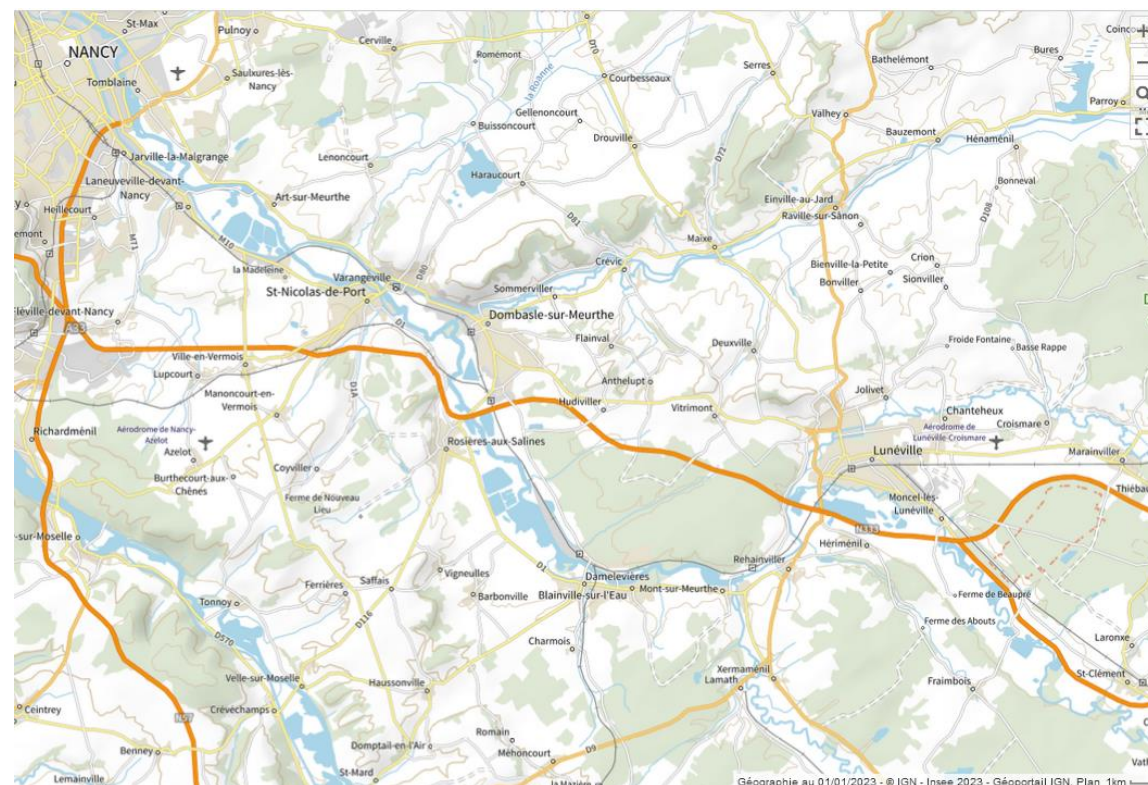



Un territoire agréable à vivre

- A taille humaine
- Avec les avantages de la ville et de la campagne

Des communes rurales au cœur de la nature

Des communes semi-urbaines avec de nombreux services de proximité





Crèches

Infrastructures Petite enfance et enfance

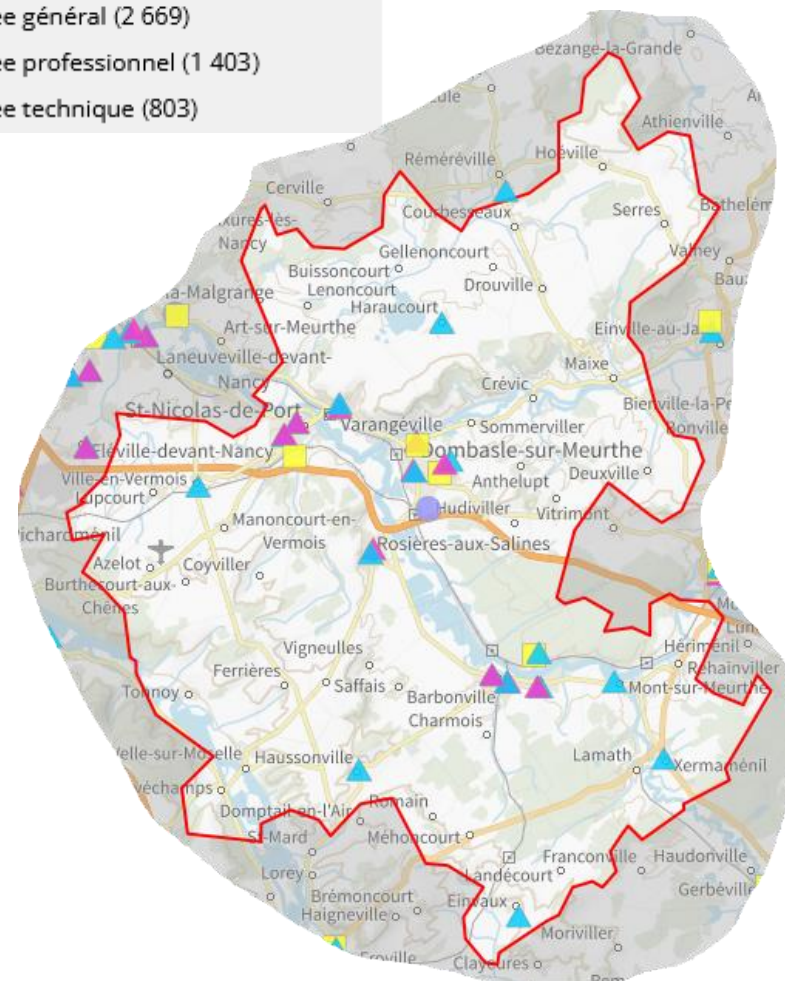
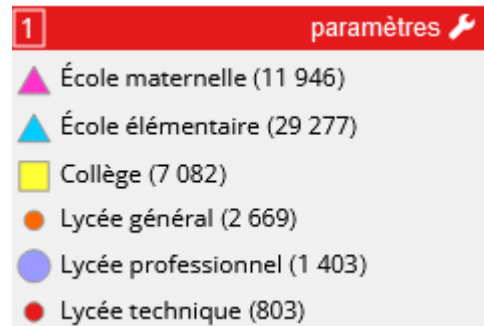
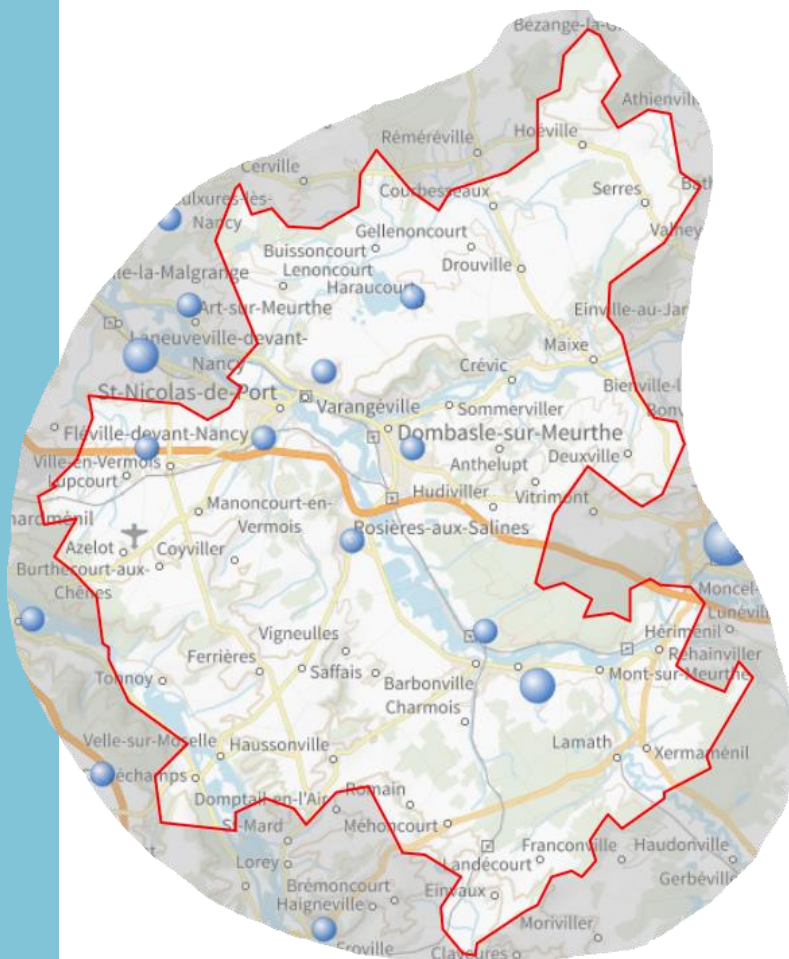



Commerces et loisirs a proximité

- Tous commerces
- De nombreuses associations sportives et de loisirs
- Infrastructures culturelles à proximité à Lunéville et Nancy





Une offre de soin préservée



Territoire :

44 communes

217 professionnels

3 MSP

1 ESP





IDE, 56



Médecin généraliste, 41



Masseur-Kinésithérapeute, 38

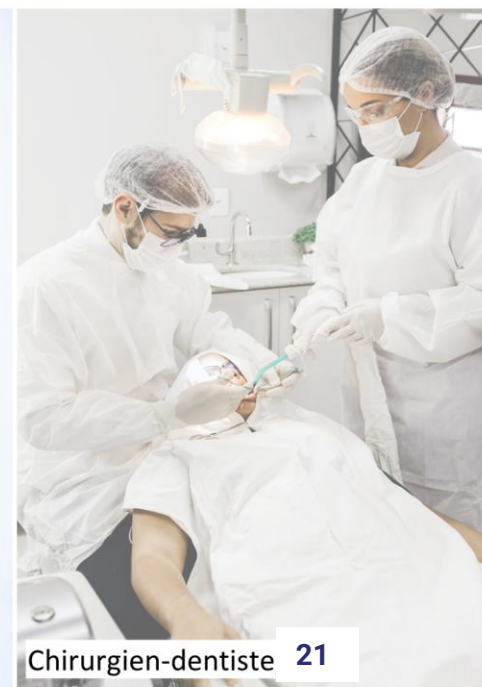

Chirurgien-dentiste, 21



Orthophoniste, 14

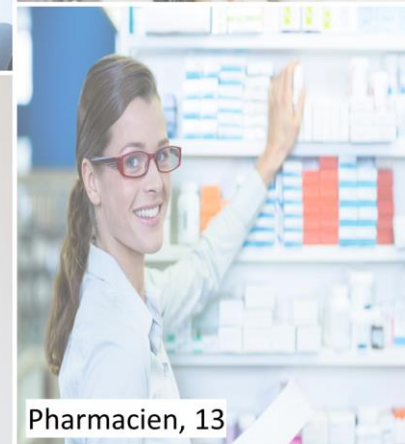

Pharmacien, 13



Pédicure-podologue, 5



Psycho., 5



Médecin spécialiste, 8



Sage-femme, 4



Diét., 2



Ergothérapeute, 2

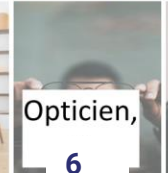

Opticien, 6



Orthopiste, 1



Des établissements en proximité

- Des **établissements de santé** à St Nicolas de Port ou sur les territoires voisins de Nancy et Lunéville
- 2 **laboratoires d'analyses médicales** à Saint-Nicolas-de-Port et Dombasle-sur-Meurthe.
- **Psychiatrie adulte et enfant** à St Nicolas de Port
- Des **établissements pour les personnes âgées** (EHPAD, SSIAD, Résidences Autonomie, Hébergement temporaire, Accueil de jour) répartis à Saint-Nicolas-de-Port, Dombasle-sur-Meurthe, Rosières-aux-Salines, Damelevières et Blainville-sur-l'eau.
- De nombreux **établissements médico-sociaux pour personnes en situation de handicap** (MAS, EANM, SAVS, SAMSAH, ESAT, SESSAD, IME, DITEP, FAS, FH) à Rosières-aux-Salines (CAPS), Dombasle-sur-Meurthe (CAPS) et Saint-Nicolas-de-Port (AEIM)



Une réalité de l'exercice coordonné

3 Maisons de Santé
Pluriprofessionnelles à
Saint Nicolas de Port,
Dombasle-sur-Meurthe
Rosières-aux-
Salines/Damelevières

1 ESP à Damelevières

1 CPTS créé en 2021

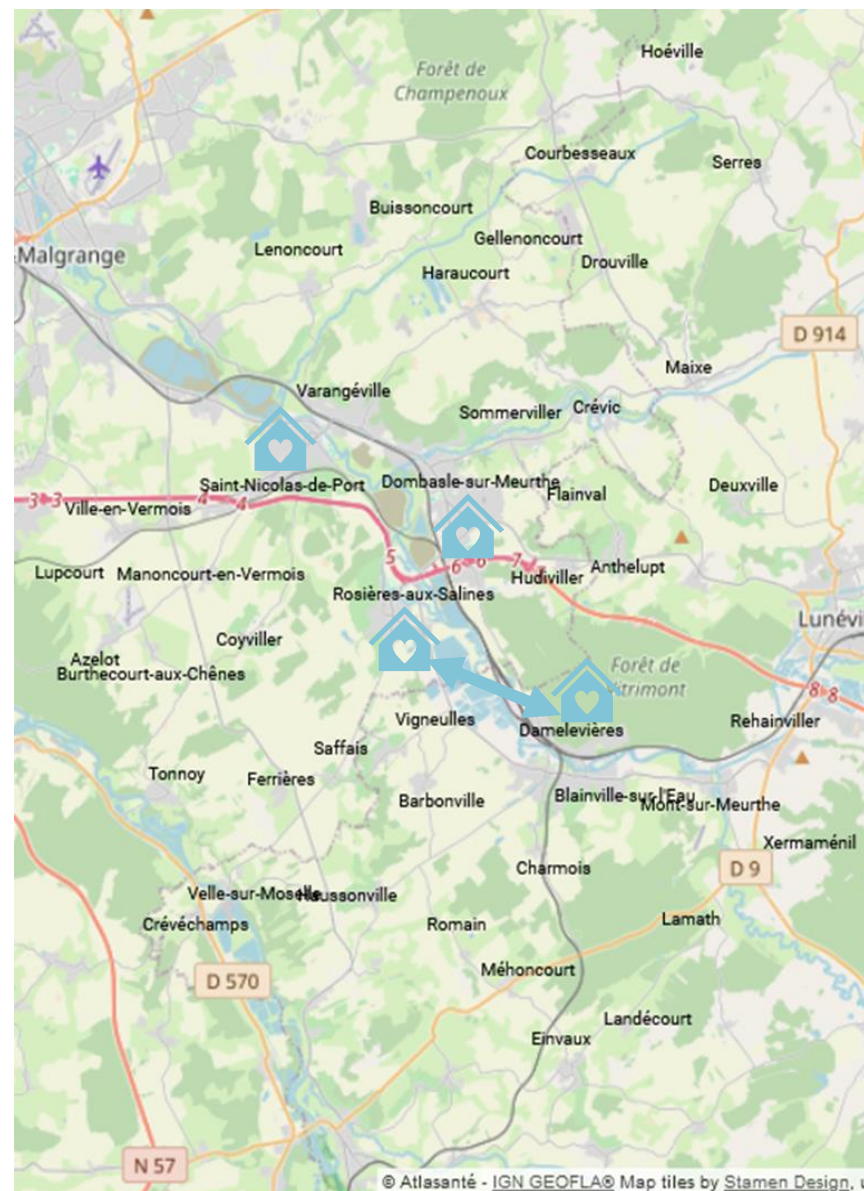



Une CPTS « par et pour » les profession nels de santé libéraux

Membres titulaires = professionnels de santé libéraux uniquement

Principes fondateurs :

- prendre part aux décisions qui les concernent
- facilite l'exercice collectif
- pas de rôle coercitif et ne peut pas contraindre ses membres

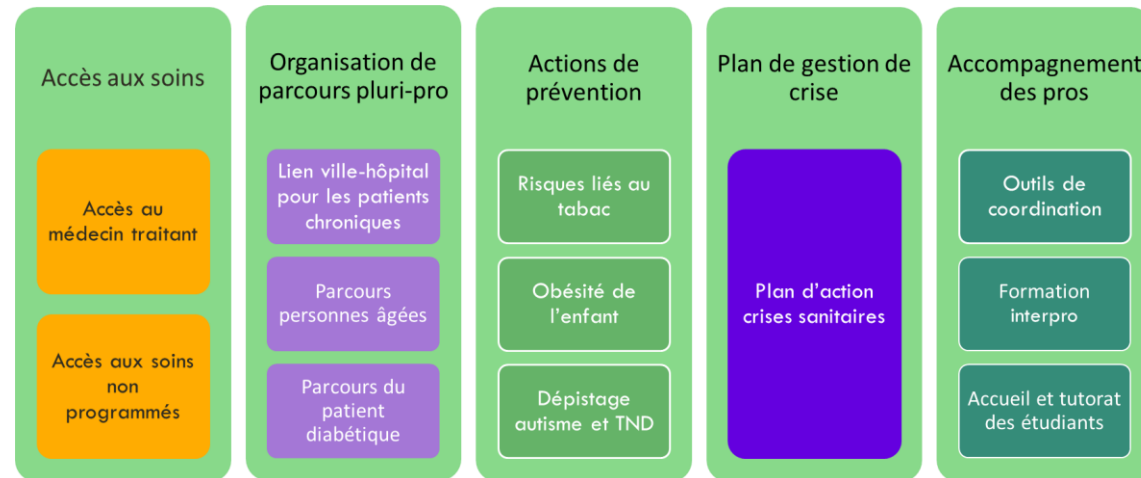



Ateliers pluriprofessionnalité & installation

Dans votre exercice, quels sont les recours partenariaux indispensables selon vous ?

Quels sont les éléments incontournables pour envisager de vous installer sur un bassin de vie ?



Contact et infos :

**Fanny
Wander**

06.23.75.52.23

coordination@cpts-sel-et-eau.fr

CPTS
sel ♦ eau

Coordinatrice



Merci !

cpts-sel-et-eau.fr